Creacion

(A Winston Orello)

Madre Nuestra,
que te estás en la Tierra
Bendito sea tu nombre.
Has contado nuestros pasos
y que todo son hecho para Ti.
En los hombres, como en las cosas
la huella nuestra de cada día
que la sembramos hoy,
¡no te olvides sus faltas
porque nosotros
no los perdonamos
¡no les digas nunca
en esta hora
es mas. Libranos de ellos
ahora y en la hora de tu venida
¡Libra tal!

Ricardo

A la vida

Que bella es
Cuando pasa la vida
Como nuestros labios
Que bella es
Cuando tuvimos sino
que una gota de sangre
que a vida sea
Que bella es
Cuando pasa a vida
de luz de sol
y la dejas pasar
y la dejas silenciosa
y la dejas sola
Sin nada
sin nada
quedandote los días
con el recuerdo de otros
en el corazon

Ricardo

Las Mariposas

(A mi hermanita)

Jugaban en la pradera
dos lindas mariposas.
Jugaban en la pradera.
La una de verde oliva
la otra de rojo sangre
con dibujos de oro
¡Pintas exageradas.
Jugaban en la pradera.
dos lindas mariposas.
Aquella levanta vuelo
tras la otra, perseguida,
¡de pronto, ya cansada
bajo la tibieza
y cayo' muerta
y mientras la roja pasaba
con vuelo hasta el infinito
La verde ... triste ... moría.-

Ricardo

A Veces del espacio

A veces del espacio
del tiempo,
suspendida
entre olas de la vida
de la muerte
más allá del más allá
en el vacío
en la infinitud
en la nada
despues del imposible
cuando se dice
Sólo allí
tal vez,
estás tú.
Paz ...

Ricardo

Tu sombra,

Aquella que tocaba
mi alma.-
con sus dedos puros.
Tu sombra,
bajo la cual
mi pensamiento ... se oculta
Tu sombra,
que un día cualquiera
me vió ... llorar tu pa
Tu sombra,
a la que amaba
por ser sombra
de tu sombra,
Tu sombra
ya muerto.-

Ricardo

FALLA EN UN LEJANO
ARRABAL DE LA VIDA
DEJAMOS SIEMPRE ESCONDIDA
NUESTRA ÚNICA VERDAD

Ricardo

1 PINO
BÍGAMOS
PROPONGAMOS
1 PINO
AHORA
EL AIRE
HÉLENE
1 PINO
AHORA RECU
PODRÍAMOS
RESPIRAR
VIVIR UNA
SUSPIRAR UNA
¡RECOSTARNOS
& BEBER
VIAJAR LAS
A LA NOCHE
TODOS
LA ALEGRÍA
NOS PERMITIERA
BRAZO
TIRO
HOMBRES
MUNDO
1

RECITAL
DE
POESIA
RECITAL

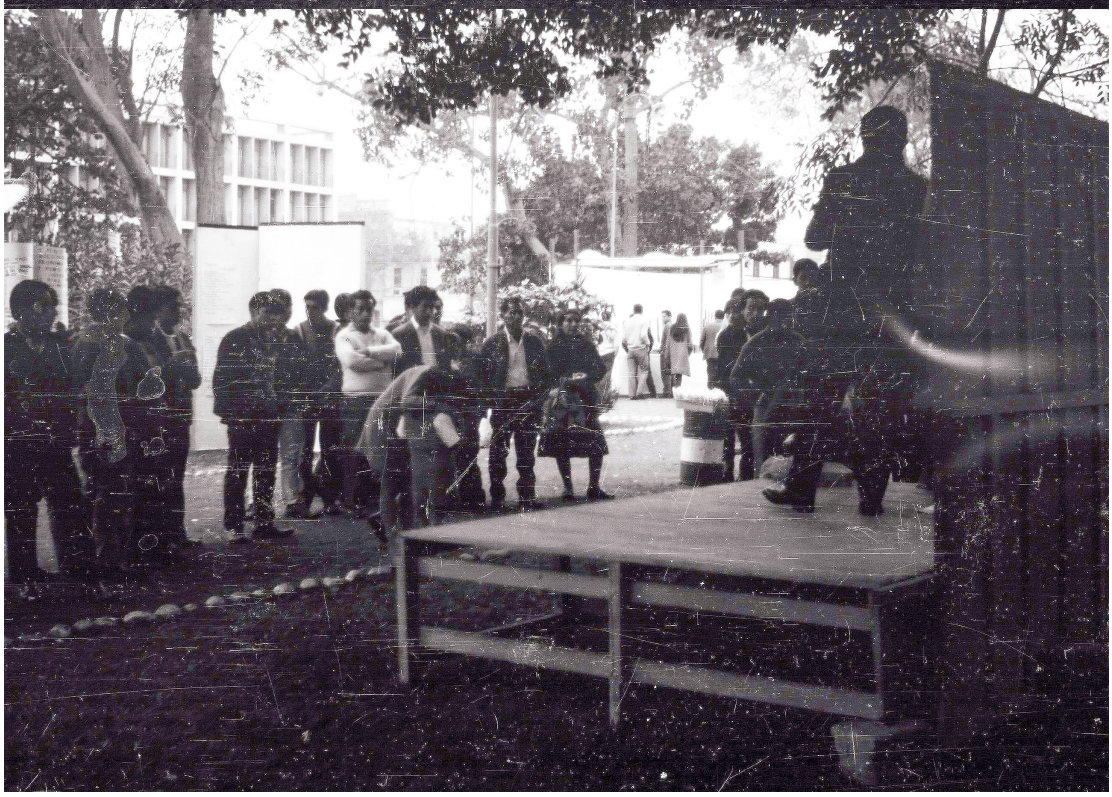

RECITAL
POESIA
RECITAL